OASE FOHLENWEIDE

CHRISTLICHES SEMINAR- & GÄSTEHAUS

in 36145 Hofbieber

im Naturpark Hessische Rhön

Gelände der Fohlenweide umfasst rund 26.000m²

ca. 80 Parkplätze, sowie Wohnmobilstellplätze

Haupthaus: Rezeption, Lobby, Büros, Seminarräume, Speiseräume, Küche, Cafe mit Terasse usw.

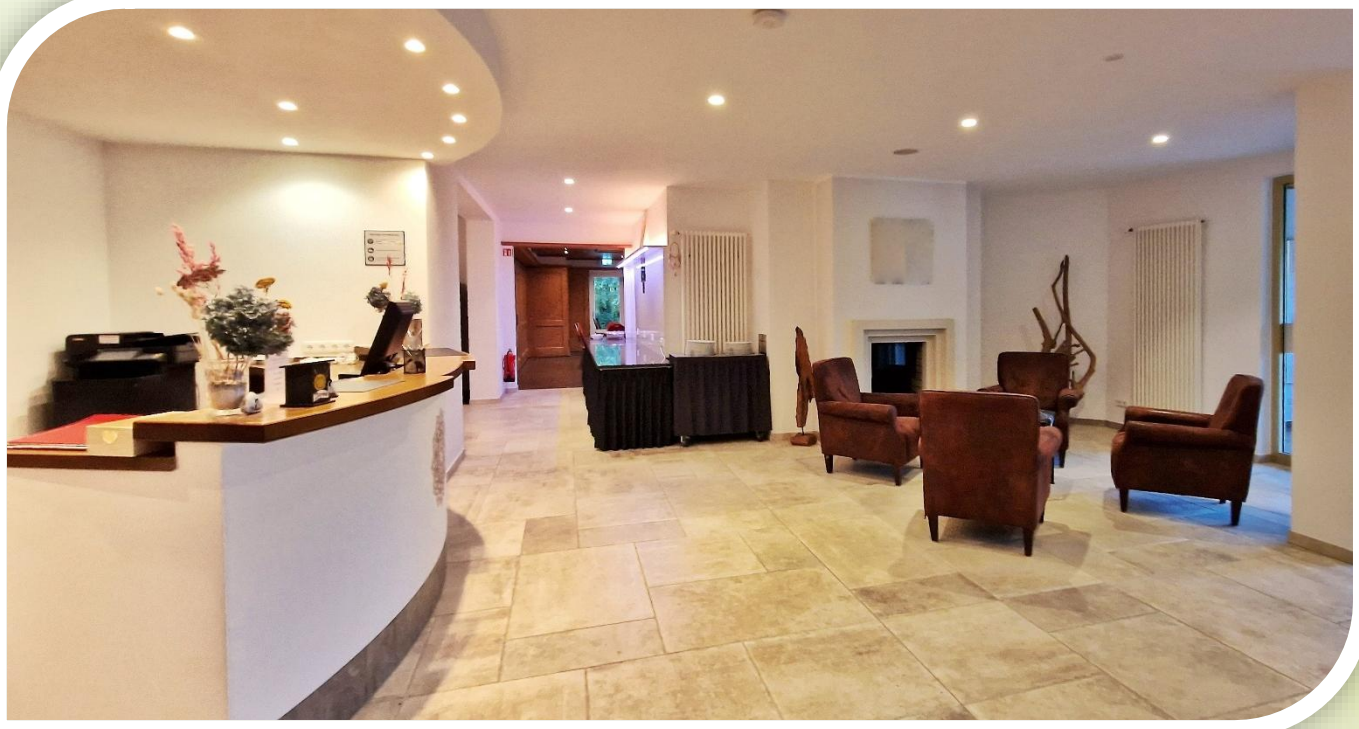

Rezeption

Lobby

Büros

Seminarraum 1

Seminarraum 2

Speiseraum 1

Speiseraum 2

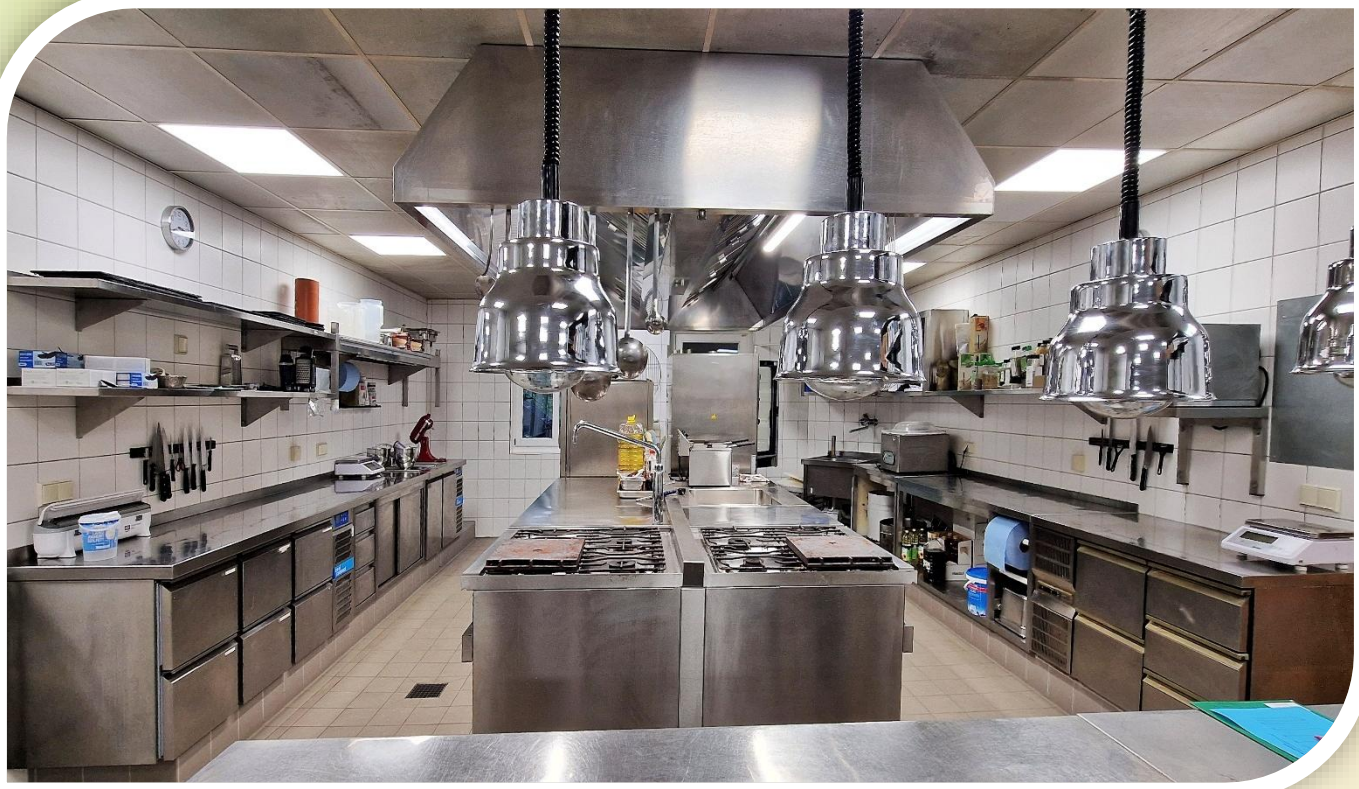

Küche

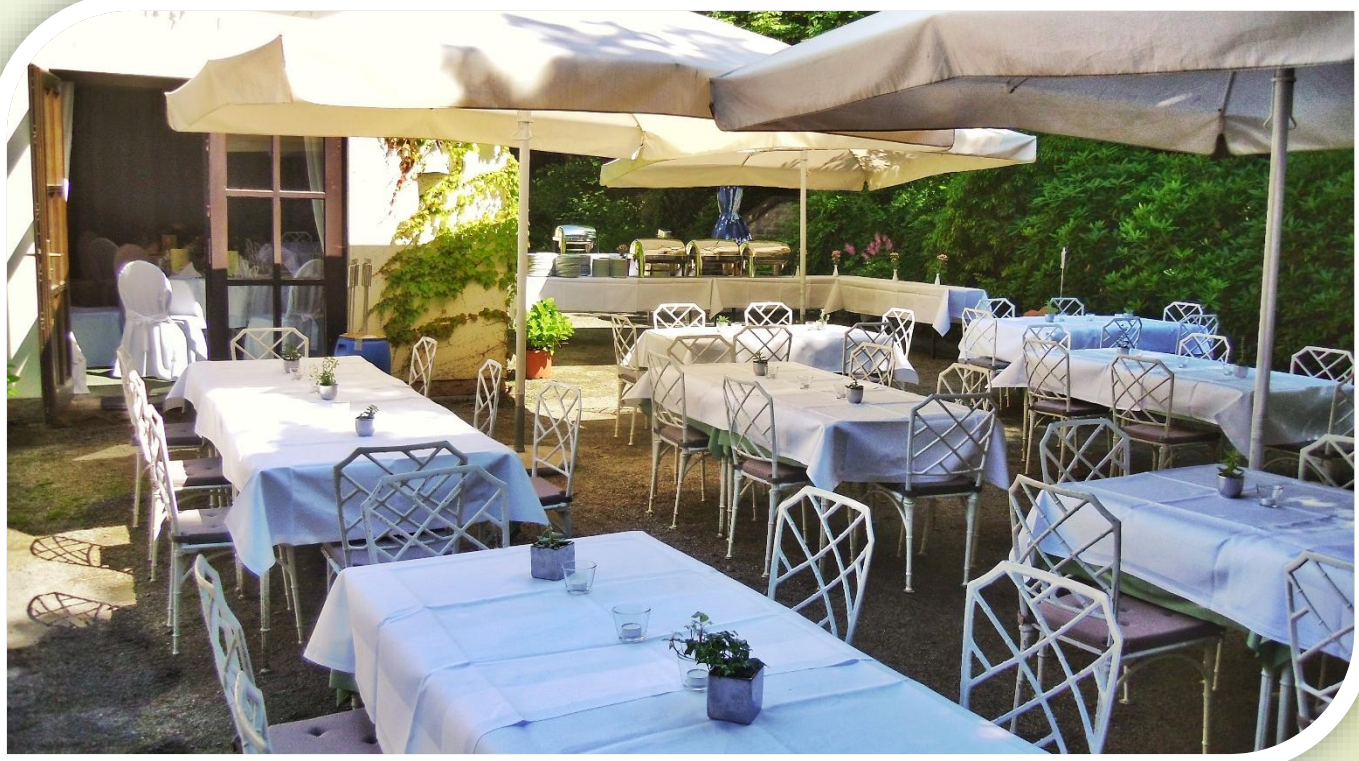

Cafe mit Terasse

Gästehaus: bis zu 100 Personen, Einzelzimmer, Doppelzimmer, Galerie- Familienzimmer

Gästehaus

Einzelzimmer 20-25qm

Doppelzimmer 35qm

Galerie- Familienzimmer 50qm

Bad

Versammlungsraum: mit 200 Sitzplätzen, für Gottesdienste, Tagungen, Seminare, Freizeiten, Hochzeiten, Familienfeiern usw.

Gottesdienste

Seminare

Foyer

WC-Anlagen

Mehrzweckhalle: ca. 400qm für Events, Sport, und Indoor Tätigkeiten

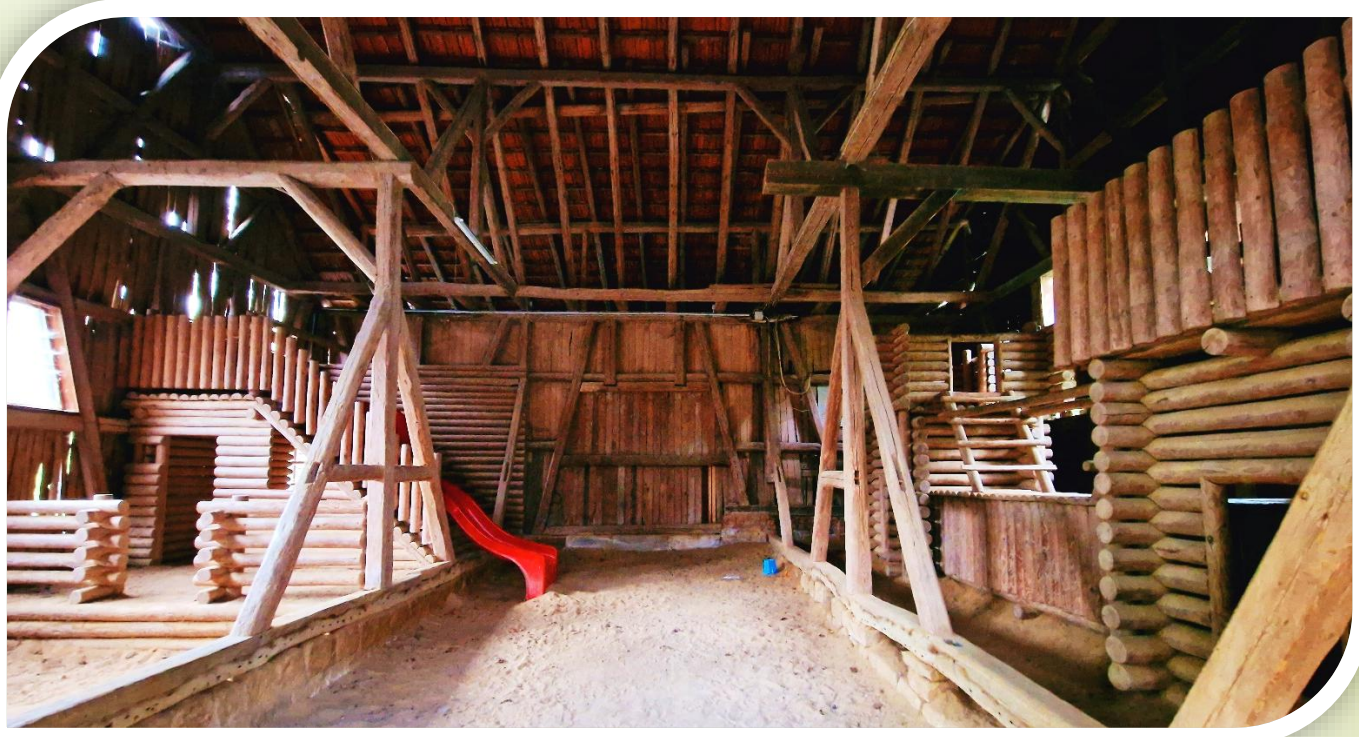

Spielscheune: Indoorspielplatz

Außenanlage: Liegewiese, Feuerstelle, Aussicht

Ausflugsziele in der Umgebung

Natur und Wandern

- Wasserkuppe 950m · https://wasserkuppe.net/sehenswuerdigkeiten/
- Sternepark Röhn · www.biosphaerenreservat-rhoen.de/natur/sternenpark-rhoen
- Der Sternen-Lehrpfad · www.hofbieber-tourismus.de/sternen-lehrpfad
- Wanderungen in der Umgebung · www.hofbieber-tourismus.de/aktivurlaub/wandern
- Barfuß-Erlebnispfad · Anfahrt
- Alpaka Wanderungen in der Rhön · Rauner´s Alpakafarm
- Panoramarundweg · Röhn Rundweg 1
- Geheimnisvoll und mystisch–Rotes & Schwarzes Moor · www.rhoentravel.de/freizeitangebot/schwarzes-moor
- Noahs Segel · www.noahs-segel.de
- Arche-Rhön · www.rhön-aktiv.de
- Der Kreuzberg · www.bruder-franz-haus.de
- Sieben Welten Therme · www.siebenwelten.de

Sport und Aktion

- Radfahren in der Umgebung · www.hofbieber-tourismus.de/aktivurlaub/radfahren
- Kanutouren auf der Fulda · www.rhoen-adventures.de
- Schwimmen im Freibad Bieberstein · www.freibad-bieberstein.de
- Tennis und Tischtennis · tc-hofbieber.de
- Traumhafter Bahnradweg im Biosphärenreservat - der Milseburgradweg · Milseburgradweg
- Reiten · www.stall-frei.de/stall/hessen/116728
- Sommerrodelbahn Wasserkuppe · www.ski-und-rodelarena-wasserkuppe.de
- Kartbahn NOlimit in Fulda · www.nolimitkartbahn.de
- Kletter- und Erlebnispark Kreuzberg · www.kletterwaldrhoen.de

Kultur und Museen

- Kunst und Kultur am Fuße der Milseburg · Kunststation Kleinsassen
- Pfunds-Museum · www.pfunds-museum.de
- Die Perle der Rhön – die Milseburg · www.hofbieber-tourismus.de/milseburg
- Schloss Bieberstein · www.schloss-bieberstein.de/historie
- Barockstadt Fulda · www.tourismus-fulda.de
- Erlebnis Bergwerk Merkers · www.erlebnisbergwerk.de/de-de/bergwerk
- Deutsches Feuerwehr-Museum · https://dfm-fulda.de
- Wildpark Gersfeld (Rhön) · www.wildpark-gersfeld.de
- Kinder-Akademie Fulda · https://www.kaf.de
- Naturmuseum Tann · www.biosphaerenreservat-rhoen.de
- Schloss Fasanerie · www.schloss-fasanerie.de
- BIONADE Betriebsführung · bionade-betriebsfuehrung

Prospekte Download

Anreise / Karte

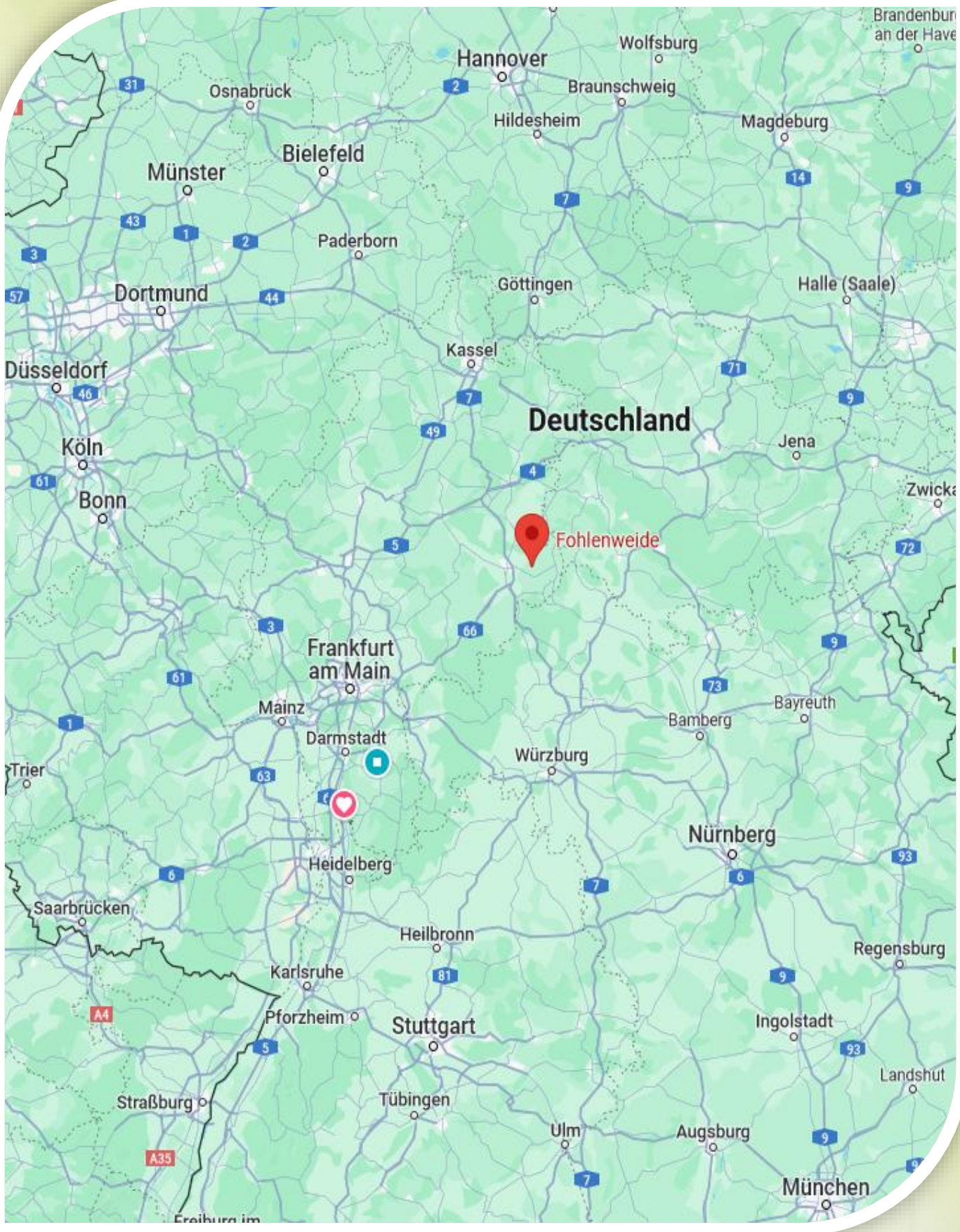

Kontakt:

Heimleiter Waldemar Heckmann

☏ +49 6657 9144620

✉ info@oase-fohlenweide.de

🌐 www.oase-fohlenweide.de

Zuwendung und Unterstützung für die Realisierung des Projekts

IBAN: DE50 5305 0180 0000 0900 03

Verwendungszweck: Projekt Herzenssache

PayPal

Anfragen zu Buchungen ab 2026 bitte zeitnah einreichen. Preise auf Anfrage.

Denn bei dir ist die Quelle des Lebens, in deinem Licht schauen wir das Licht. ***Psalm 36:10***

Oase Fohlenweide gemeinnützige Gesellschaft mbH

Christliches Seminar- & Gästehaus

Preise für die Unterbringung in den Zimmern, pro Person und Nacht:

Kinder	0 bis 3	frei
Kinder	4 bis 10	25€
Kinder	11 bis 15	45€
Erwachsene	ab 16	65€

Preise für die Unterbringung im Wohnwagen (bei Vollbelegung des Gästehauses):

Kinder	0 bis 3	frei
Kinder	4 bis 10	20€
Kinder	11 bis 15	33€
Erwachsene	ab 16	45€

Der Preis beinhaltet die Vollverpflegung inkl. Frühstück, Mittag- und Abendessen.
(inkl. Abendessen am Anreisetag und Frühstück, Lunchpaket am Abreisetag)
Die oben genannten Preise gelten ab zwei Übernachtungen.

Die Nutzung der Seminarräume samt Equipment sind inklusive.

Auf Anfrage kann auch Kaffee und Kuchen angeboten werden 5€ / Person und Tag.

Bettwäsche und Handtücher sollen mitgebracht werden, alternativ können diese gegen eine Leihgebühr von 10€ / Bettwäsche und 5€ / Handtuch von uns gestellt werden.

Unser Haus wird alkohol- und nikotinfrei geführt.

Da es sich um ein Luftkurort handelt müssen wir eine Kurtaxe in Höhe von 1€ pro Person pro Nacht erheben. (Kinder, Schüler, Studenten und Azubis sind ausgenommen)

Buchungsanfragen an:

Waldemar Heckmann (Heimleiter)
+49 6657 9144620
info@oase-fohlenweide.de
www.oase-fohlenweide.de

*genannte Preise gelten für das Jahr 2026

Oase Fohlenweide gemeinnützige Gesellschaft mbH

Christliches Seminar- & Gästehaus

Preise und Hinweise für Selbstversorger-Anfragen!

Buchungen mit Selbstversorgung werden mit einer Tages-Pauschale berechnet.

Die Tages-Pauschale beträgt 3000€*.

Preis pro Person variiert somit, je nach Personenzahl. Bei einer maximalen Belegung von 100 Personen wären es also 30€ pro Person.
Die Tagespauschale gilt für maximal 100 Personen.
Ab 100 Personen erheben wir für jede weitere Person eine Pauschale von 25€*.

Der Preis beinhaltet Nutzung des gesamten Gästehauses inkl. Seminarräume und dem großen Versammlungsraum samt Equipment.

Bettwäsche und Handtücher sollen mitgebracht werden, alternativ können diese gegen eine Leihgebühr von 10€ / Bettwäsche und 5€ / Handtuch von uns gestellt werden.

Bei Selbstversorger fällt eine Endreinigungspauschale von 350€ an.

Die vorgeschriebenen Hygienevorschriften sind strikt einzuhalten!

Unser Haus wird alkohol- und nikotinfrei geführt.

Da es sich um ein Luftkurort handelt müssen wir eine Kurtaxe in Höhe von 1€ pro Person pro Nacht erheben.
(Kinder, Schüler, Studenten und Azubis sind ausgenommen)

Mindestaufenthalt bei Selbstversorgung 3 Tage!

Buchungsanfragen an:

Waldemar Heckmann (Heimleiter)
+49 6657 9144620
info@oase-fohlenweide.de
www.oase-fohlenweide.de

*Wir behalten uns vor eine Preisanpassung an die aktuellen wirtschaftlichen Umstände und die damit verbundenen Betriebskosten jederzeit vorzunehmen, damit stellen wir gleichzeitig sicher, dass Sie weiterhin die gewohnte gute Qualität unserer Dienstleistungen erhalten.

*genannte Preise gelten für das Jahr 2026

Weitere Buchungsinformationen:

Wir haben keine Möglichkeit Haustiere aufzunehmen.

Eine Buchung ist erst gültig, wenn eine Vorauszahlung in Höhe von 50% des Rechnungsbetrages, bis spätestens 4 Monate vor Reisebeginn getätigt wurde.

Wir behalten uns vor, bei Stornierungen und Einzelfallprüfung folgende Beträge in Rechnung zu stellen:

120 Tage vor Reiseantritt 30% des Rechnungsbetrages
90 Tage vor Reiseantritt 40% des Rechnungsbetrages
60 Tage vor Reiseantritt 50% des Rechnungsbetrages
30 Tage vor Reiseantritt 75% des Rechnungsbetrages
ab 2 Tage vor Reiseantritt 100% des Rechnungsbetrages

OASE FOHLENWEIDE
CHRISTLICHES SEMINAR- & GÄSTEHAUS

© Oase Fohlenweide gemeinnützige Gesellschaft mbH